



**RESIDENCE SERVICE PRESTIGE**  
Mme Henusse Sophie, directrice

Rue Voie de Liège, 150  
4053 EMBOURG

Tél 04/36.15.269  
Fax 04/36.15.329

[info@residence-prestige.be](mailto:info@residence-prestige.be)

[www.residence-prestige.be](http://www.residence-prestige.be)

Maison privée agréée R S 162.022.747

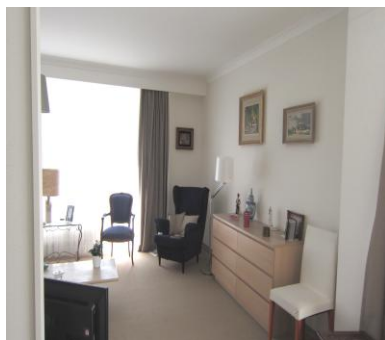

Légende

■ Il y a

□ Il n'y a pas

**NOMBRE D'APPARTEMENTS** : ....22

**SITUATION** :  Ville  Banlieue  Campagne  Résidentielle

**ENVIRONNEMENT** :  2 Etages avec ascenseurs  Terrasse  Jardin  Parc arboré

**ACCEPTÉ** :  seul(e)  couples  valides  animaux

**GARANTIE LOCATIVE** : 1 mois

**ACTIVITES** : Occupationnelles et récréatives partagées avec la maison de repos juxtante

<b>RESIDENCE SERVICES</b> <b>2eme et 3eme étage</b>	Nom bre	Superficie	Loyer mensuel pour 1 ou 2 personnes	Repas *	Charges comprises
Appartements 1 ch + S de B + cuisinette et balcon	22	45 m <sup>2</sup> 55m <sup>2</sup>	1200 € 1300 €	Menu du jour	Chauffage, électricité, eau et 1 h semaine d'entretien comprise

Location d'une cave et garage possible

\*Repas : petit déjeuner 3,80 € - midi 16 € – soir 4,50 €, boissons en +

Les premiers soins sont prestés par la MR

**INFOS SUPPLEMENTAIRES** : Rénovation totale du bâtiment